



Visa della viabilità esterna dell'area del cimitero interessato dal nuovo intervento



Visa dell'ingresso di servizio dell'ampliamento nord



Visa del blocco loculi esistente



Visia (da est) verso l'area di realizzazione dei nuovi blocchi



Visia (da ovest) verso l'area di realizzazione dei nuovi blocchi



Visia (dell'ingresso di servizio) verso l'area di realizzazione dei nuovi blocchi

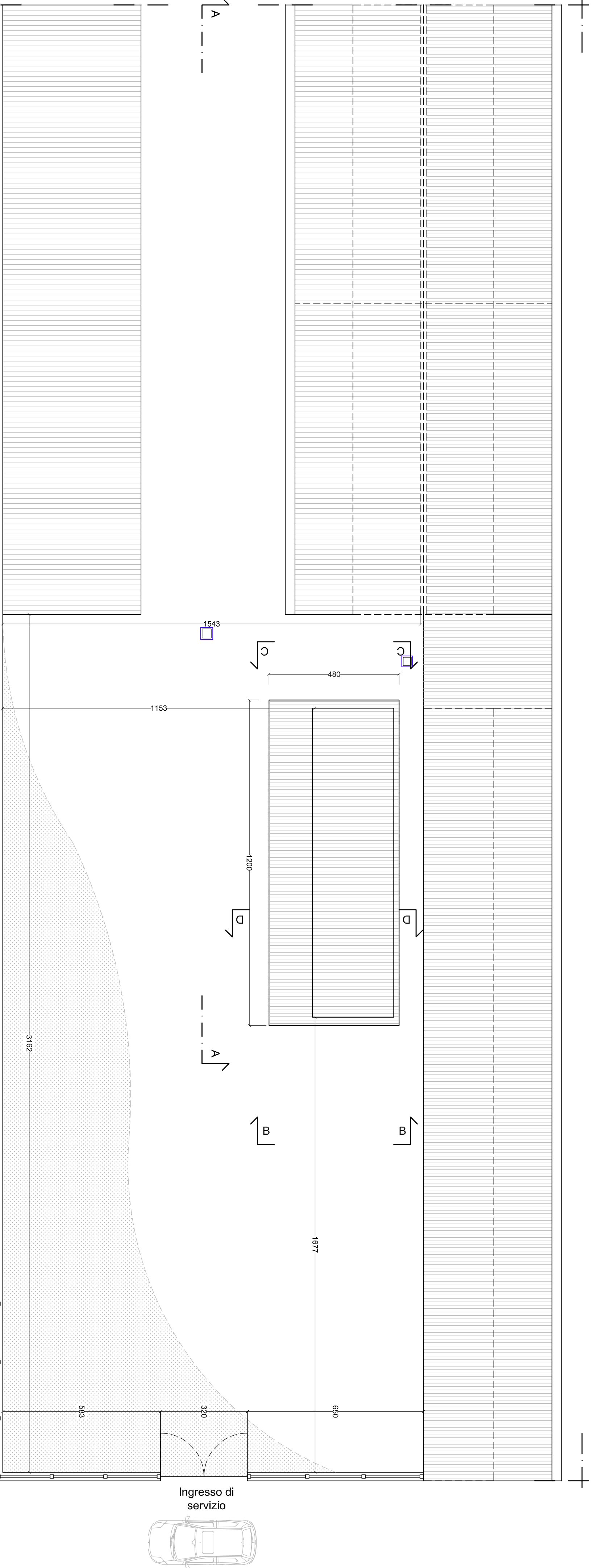

Schema del sistema di copertura dell'ampliamento nord del cimitero con evidenziazione dell'ultimo blocco di loculi comunali costruiti

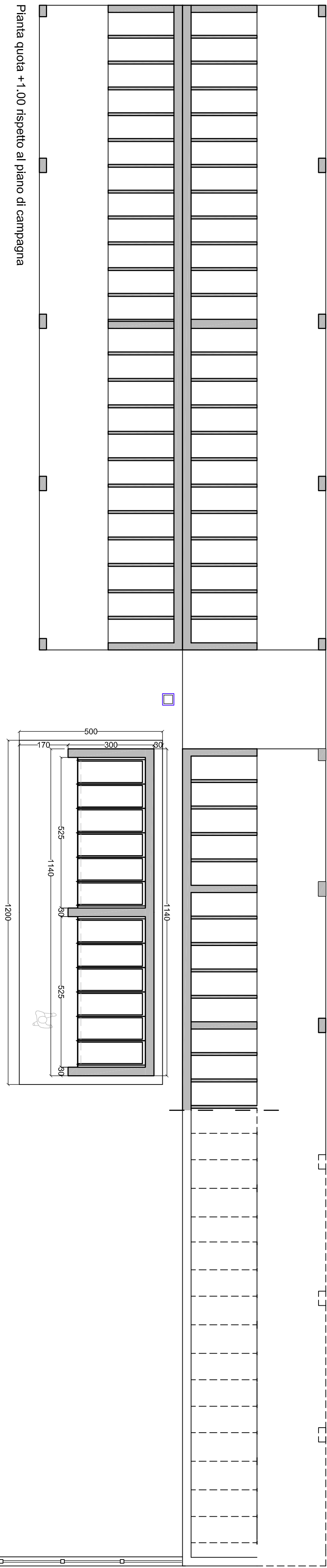

Pianta quota +1,00 rispetto al piano di campagna

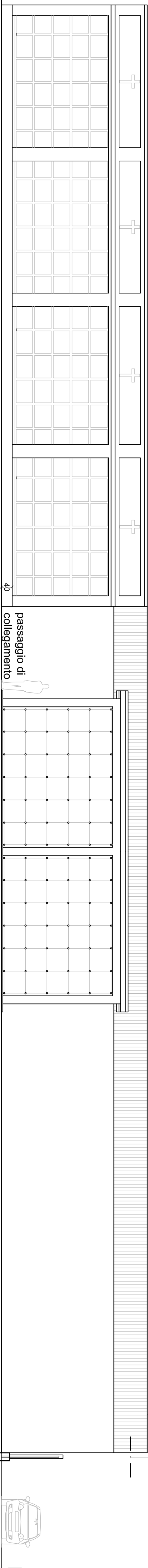

Prospetto Nord (sezione A/A)

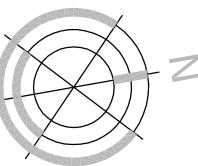
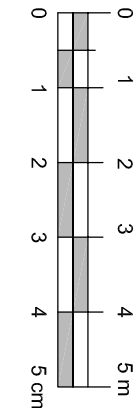

verificare in fase di cantiere l'effettiva pendenza del terreno

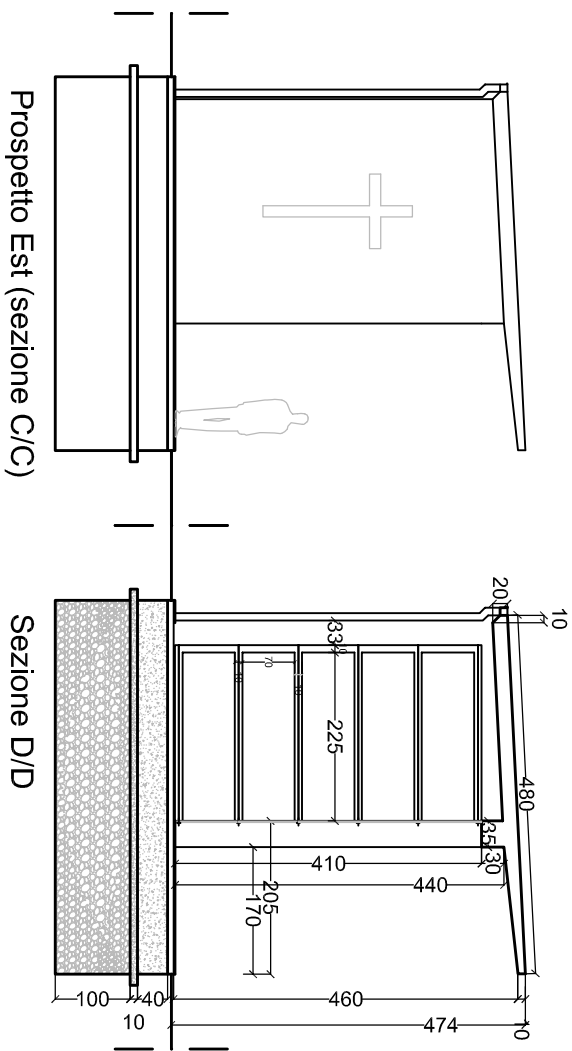

Prospetto Est (sezione C/C)

Sezione D/D

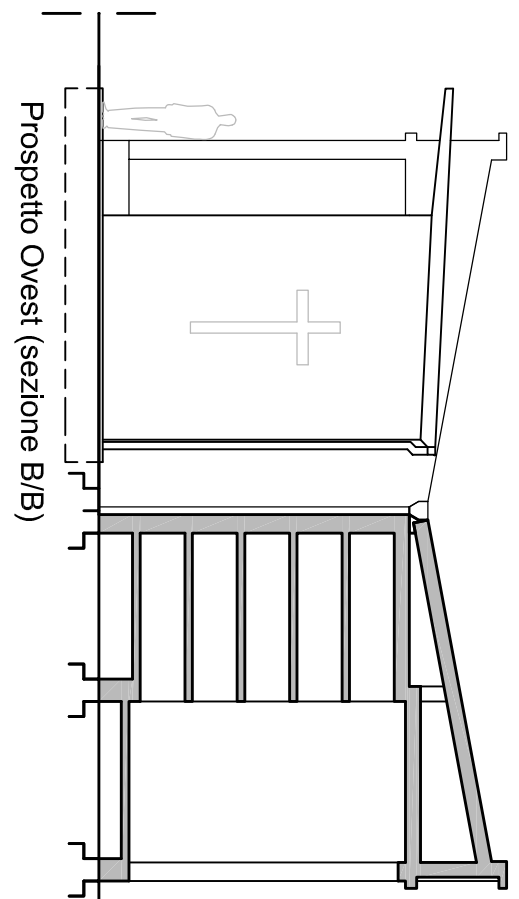

Prospetto Ovest (sezione B/B)

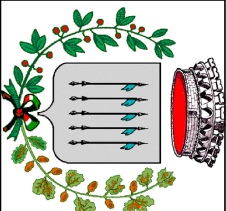

COMUNE DI FELETO
Piazza Martiri Felletesi, 4 10080 Felleto (TO)
Tel. +39 0124 490547 - Fax +39 0124 490257
C.F. 85501270012 P.E.C. feletto@postalecertificata.it

COSTRUZIONE DI NUOVI LOCULI NELL'AMPLIAMENTO

NORD DEL CIMITERO COMUNALE

CIG: 6760129AEB - CUP: C27B15004620004

PROGETTO DEFINITIVO-ESECUTIVO

cfr. Sezione III - IV D.P.R. 05/10/2010, n. 207

TAV 1.a	RILIEVO DELLO STATO DI FATTO	Consegna	Luglio '16
		Scala	1:100
Planimetria dell'ampliamento nord con piante, prospetti, sezione dell'ultimo blocco dei loculi realizzato e documentazione fotografica		Redatto	
Note/revisioni:		Controllo	
		Approvato	

Progetto:

Arch. Luca GERA
Arch. Marco ZERBINATTI
EIDOS Studio Tecnico Associato
Via San Calicero, 11 - 10014 Caluso (TO)
Tel. Fax 011 98323222 email eidosassociati@gmail.com

Responsabile Unico del Procedimento

Forneris Geom. Fabio
Comune di Felleto
Responsabile Opere Pubbliche e Manutenzione